performance

TUTORIAL

LIVE NO INSTAGRAM **SEM** APARECER NA *câmera?*

Como transmitir um vídeo gravado como se fosse ao vivo, usando o OBS no computador.



ROTEIRO — VÍDEO GRAVADO

1. Confira se a conta pode fazer live
2. Prepare o vídeo e instale o OBS
3. Configure o OBS na ordem certa
4. Defina o áudio
5. Conecte o Instagram ao OBS
6. Inicie e encerre a transmissão

LOOM

performance

PASSO 00

ANTES DE TUDO, SUA CONTA *pode fazer live?*

Pelo celular não dá: o app só transmite o que a câmera filma.



REQUISITOS	INSTAGRAM LIVE
✓	**Conta pública**
✓	**Conta profissional** (Criador ou Empresa)
✓	**Pelo menos 1.000 seguidores**

Sem os três, o Instagram mostra o aviso de conta não elegível para lives.

→

LOOM

performance

PASSOS 01 E 02

PREPARE O **VÍDEO** E *instale o OBS.*



FICHA TÉCNICA	VÍDEO DA LIVE
FORMATO	Vertical, **1080 × 1920**
ARQUIVO	MP4, salvo no computador
ONDE CRIAR	Canva ou CapCut
PROGRAMA	**OBS Studio**, gratuito
DOWNLOAD	**obsproject.com/download**

→

LOOM

performance

PASSO 03

CONFIGURE O **OBS** *nesta ordem.*

Ajuste o formato antes de adicionar o vídeo, senão ele entra cortado ou pequeno.



OBS STUDIO — CONFIGURAÇÃO

1. **Configurações → Vídeo:** base e saída em 1080 × 1920, 30 fps
2. **Fontes → + → Fonte de mídia** e escolha o vídeo
3. Marque a opção **Repetir** para o vídeo rodar sem parar
4. Se não preencher a tela: botão direito → **Transformar → Ajustar à tela**

→

LOOM

performance

PASSO 03 NA TELA

PRIMEIRO, A TELA *em pé.*

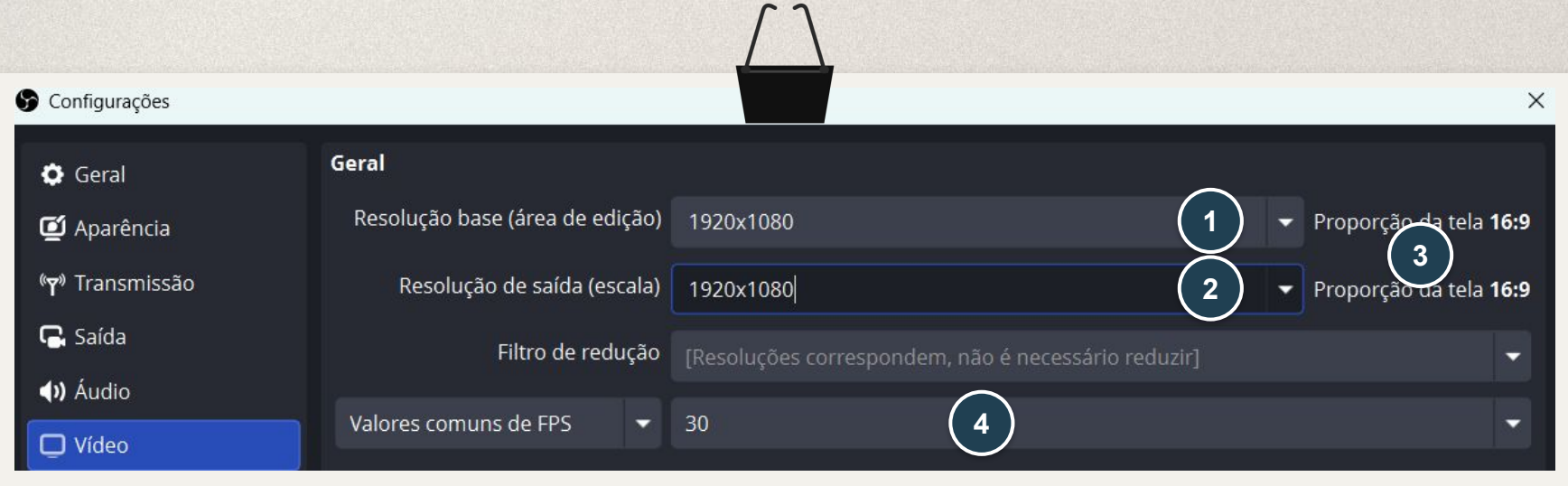

No print, a tela ainda está deitada (1920x1080). Inverta os números: largura × altura. Depois, Aplicar e OK.

1 Resolução base: 1080x1920
2 Resolução de saída: 1080x1920
3 A proporção muda para 9:16
4 FPS: 30

→

LOOM

performance

PASSO 03 NA TELA

ONDE CLICAR *no OBS.*

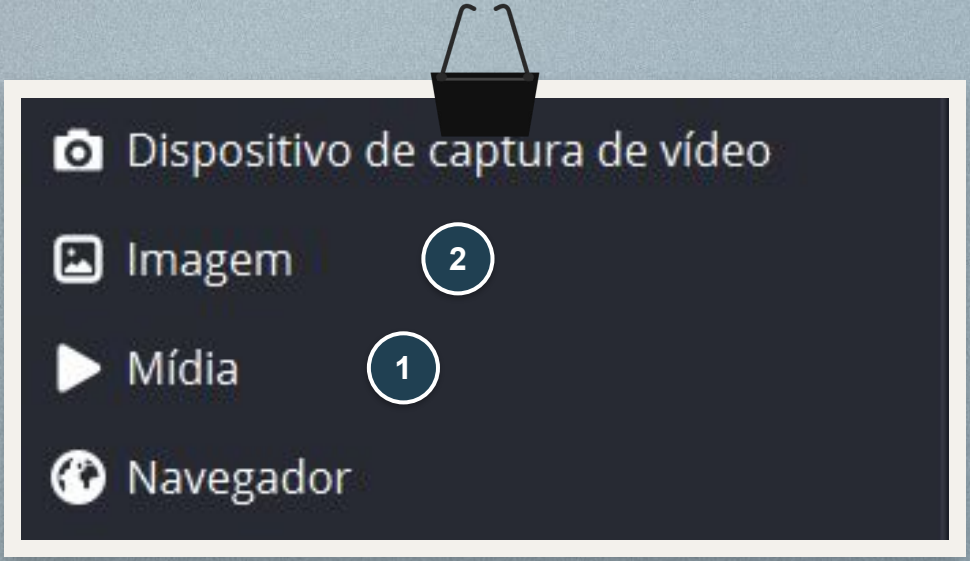

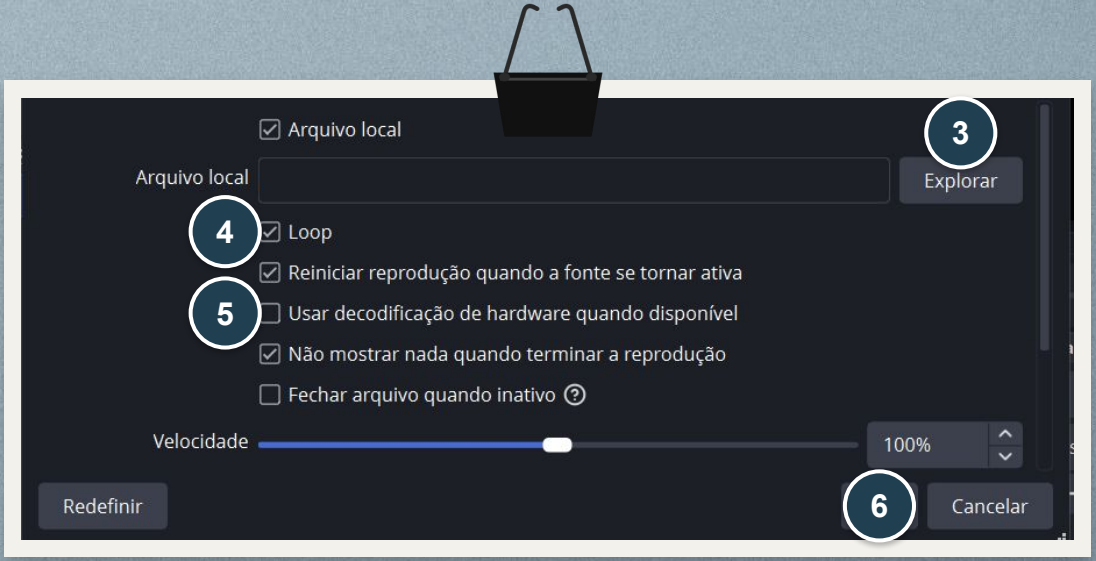

1 Mídia: para vídeo
2 Imagem: para foto parada

3 Explorar: escolha o arquivo **4** Loop: deixe marcado
5 Decodificação de hardware: marque **6** OK

→

LOOM

performance

ERRO COMUM

VÍDEO **HORIZONTAL** *não preenche.*

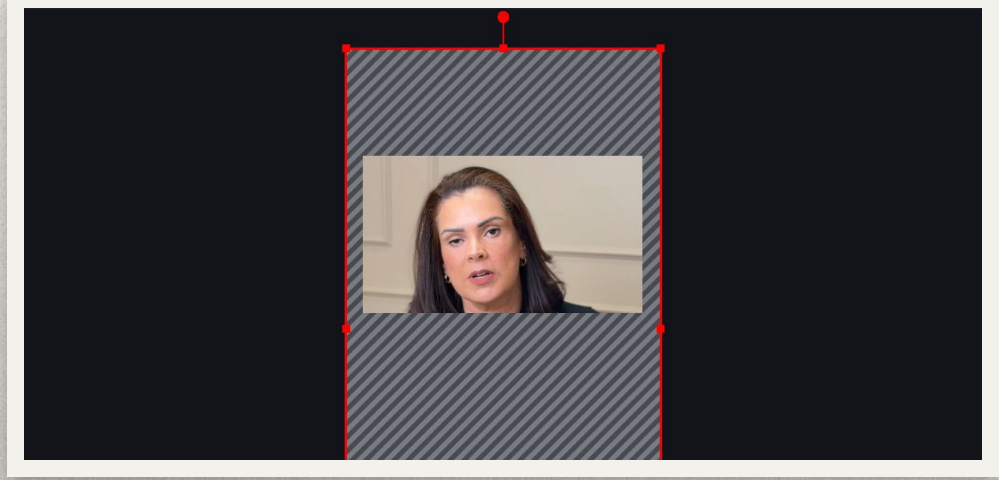

COMO ARRUMAR	TRANSFORMAR
ANTES	Tela do OBS em **1080x1920** (Configurações → Vídeo)
RÁPIDO	**Ajustar à tela**: cabe inteiro, mas sobra espaço em cima e embaixo
PREENCHER	**Editar transformação → Escalar até os limites externos**, caixa 1080 × 1920
EVITE	**Estender à tela**: deforma a imagem
DEFINITIVO	Exporte o vídeo **já na vertical**, 1080 × 1920

→

LOOM

performance

PASSO 04

LIVE **SEM SOM** PARECE *travada.*



ÁUDIO	DEFINA ANTES
ONDE	**Mixer de áudio** do OBS
ATENÇÃO	**Mic/Aux** e **Áudio do desktop** captam ruído. Silencie os dois
SEM SOM	Para zerar o som, silencie também o vídeo no alto-falante
MELHOR	Uma **música de fundo baixa**, para o público não achar que caiu
QUANDO	**Antes** de começar. Mexer no meio derruba o som ao vivo



LOOM

performance

PASSO 04 NA TELA

SILENCIE O QUE **NÃO** *é o vídeo.*



1 Mic/Aux: clique no alto-falante e silencie (fica vermelho)
2 Áudio do desktop: silencie também (fica vermelho)
3 Mídia: deixe ligado. É o som do vídeo

Se a barra da Mídia bater no vermelho, desça um pouco o volume até o pico ficar no amarelo.

→

LOOM

performance

PASSO 05

CONECTE O **INSTAGRAM** *ao OBS.*

A URL e a chave aparecem no Instagram pelo navegador do computador.



NO INSTAGRAM — COMPUTADOR

1. **Criar → Ao vivo**
2. Título e público. Para testar: **prática**
3. Copie a **URL** e a **chave**, sem fechar a janela

NO OBS — CONFIGURAÇÕES

1. **Configurações → aba Transmissão** (menu da esquerda)
2. Serviço: **Personalizado**
3. Cole URL e chave e clique em **Aplicar**

LOOM

performance

PASSO 05 NA TELA

NO **INSTAGRAM** *pelo computador.*



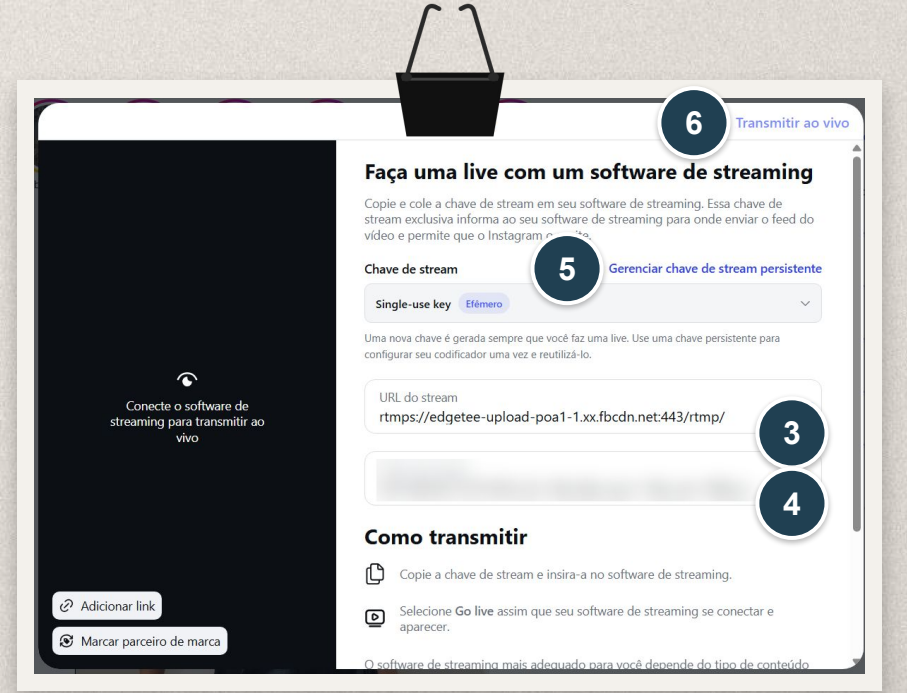

1 Público (teste: prática)
2 Avançar

3 Copiar URL **4** Copiar chave **5** Chave persistente (opcional)
6 Transmitir ao vivo: só depois do vídeo aparecer à esquerda

LOOM

performance

PASSOS 06 E 07

INICIAR E ENCERRAR *na ordem certa.*



PARA COMEÇAR

1. **OBS:** Iniciar transmissão
2. **Instagram:** confira a prévia
3. **Instagram:** Transmitir ao vivo

PARA TERMINAR

1. **Instagram:** encerre a live
2. **OBS:** Interromper transmissão

→

LOOM

performance

PASSO 06 NA TELA

HORA DE *ir ao vivo.*

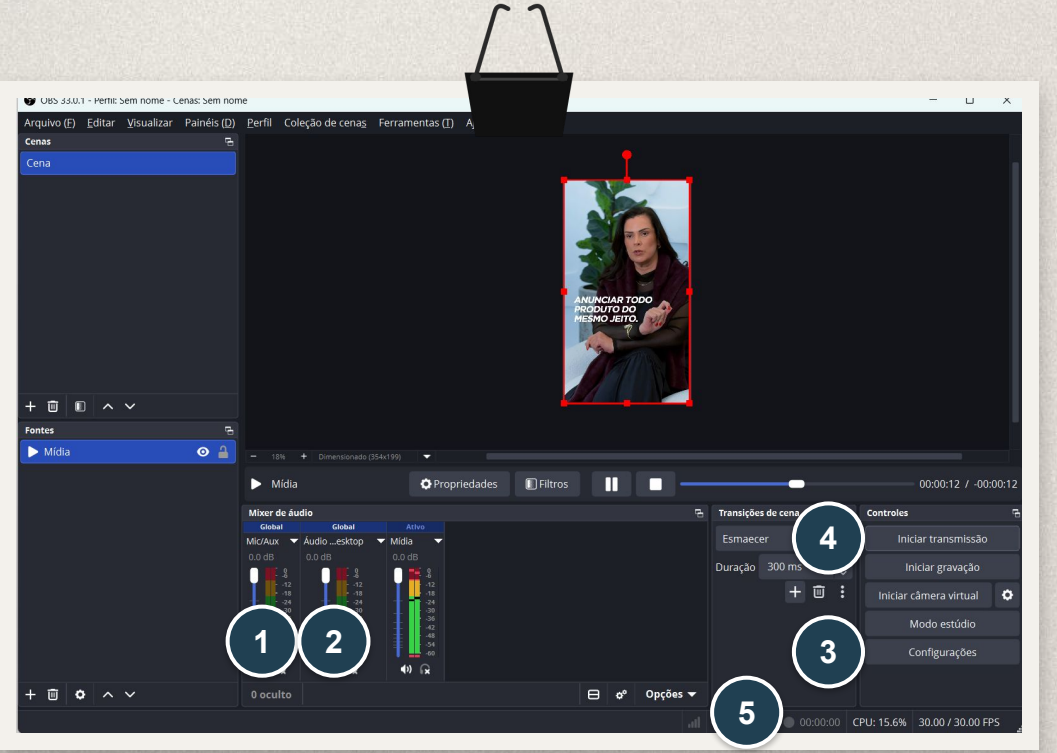

1 Mic/Aux: silencie (fica vermelho)
2 Áudio do desktop: silencie
3 Configurações → aba Transmissão: confira URL e chave
4 Iniciar transmissão
5 O contador começa a correr

Depois, na janela do Instagram:

espere o vídeo aparecer na área preta e clique em Transmitir ao vivo.

Fechou a janela? Gere uma chave nova em Criar → Ao vivo e cole de novo no OBS.

→

LOOM

performance

ERRO COMUM

URL E CHAVE *em branco?*

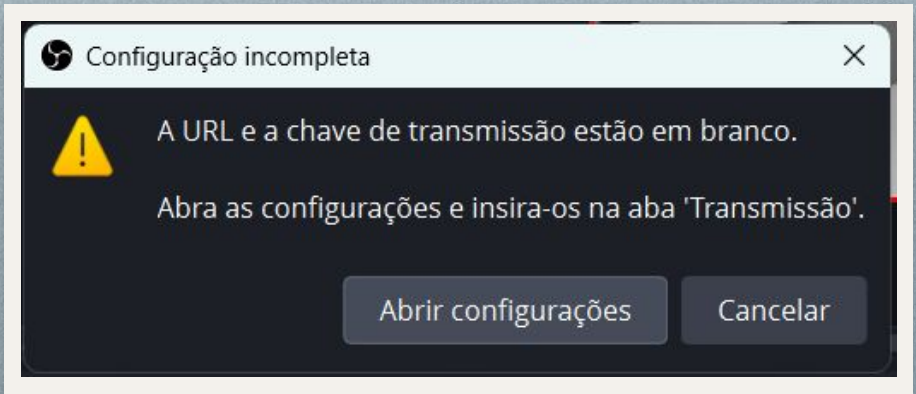

Aparece ao clicar em Iniciar transmissão quando o OBS ainda não tem a URL e a chave do Instagram.

COMO ARRUMAR — ABA TRANSMISSÃO

1. Clique em **Abrir configurações**
2. Serviço: **Personalizado**
3. Instagram: copie a **URL** e cole em **Servidor**
4. Instagram: copie a **chave** e cole em **Chave de transmissão**
5. **Aplicar**, **OK** e **Iniciar transmissão** de novo

Fechou a janela do Instagram? Em Criar ↠ Ao vivo ele gera uma chave nova.

LOOM

performance

ANTES DE TRANSMITIR

O VÍDEO RODA **SOZINHO**. *os comentários, não.*

Salve este passo a passo para a sua próxima live.



CHECKLIST	CUIDADOS
MÁQUINA	Computador ligado, internet estável e OBS aberto até o fim
CHAVE	Uso único: fechou a janela, gere outra. Ou use a **persistente**
TEMPO	Cada live tem limite de cerca de **4 horas**
SEGURANÇA	Não compartilhe a chave de transmissão
PÚBLICO	Deixe alguém **respondendo os comentários**

→

LOOM

performance

PASSO FINAL

DEU CERTO? *é hora de vender.*

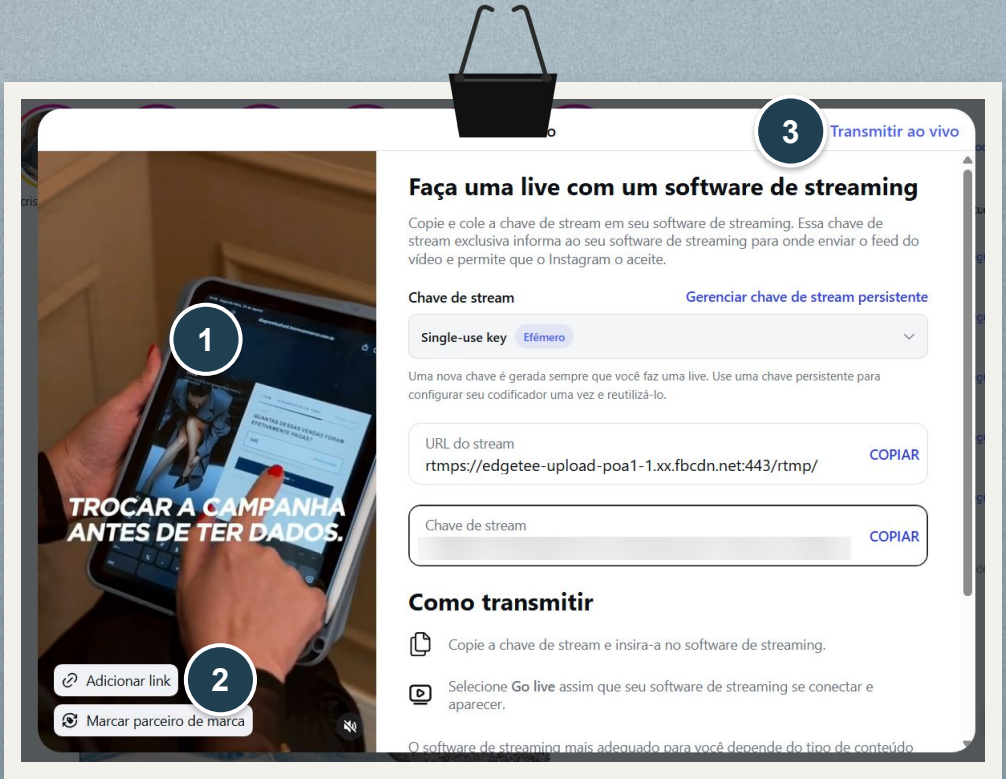

1 O vídeo aparece aqui: o OBS está conectado
2 Adicionar link: e-commerce ou WhatsApp da loja
3 Transmitir ao vivo: agora você está no ar

Use o link para vender: a página do produto ou da coleção que aparece no vídeo, ou o WhatsApp da loja para atendimento. Assim quem assiste já tem para onde ir.

LOOM